介護の魅力と価値を高める夏の祭典（フェスティバル）

7月2日(土)～4日(月)

第1回 全国介護福祉総合フェスティバル in 大阪

「みんなで考えよう　地域の介護福祉の現状と未来」

入場無料
＊一部セミナー等は有料となります

みどころ①
魅力的なシンポジウム等が目白押し!

開催期間中は、「介護福祉経営士」や介護福祉分野のフロンティアが大阪に多数集結。魅力的なシンポジウム、トークショー、セミナーを連日繰り広げます!

■ 初日（7月2日）「介護と地域づくり」
■2日目（7月3日）「介護と子どもの教育」
■3日目（7月4日）「介護現場の課題と経営」

みどころ②
最先端技術が展示エリアに集結!

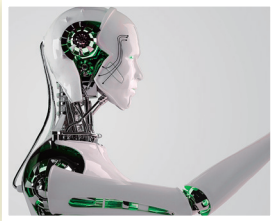

会場には展示エリアを設置。介護ロボット、介護食をはじめ介護福祉を支える最先端の技術の数々を見て、触れて、学べます。（展示エリアは7月3日（日）、4日（月）に開設します）

みどころ③
今、話題のプログラムが大阪に!

介護福祉の現場で話題の交流型イベントが、関西地区で初開催!　学びと気づきをたくさんの仲間と共有できるチャンスです!

■7月3日（日）　「未来をつくるkaigoカフェ in OSAKA」
■7月4日（月）　「在宅医療カレッジ　大阪校」

みどころ④
楽しめるイベントも続々!

お笑いの本場・大阪ならではの「お笑い介護ステージ」、介護をテーマにした映画を紹介する「シアタータイム」など、みんなで介護を楽しみながら学べるイベントも盛りだくさん。ぜひご家族、お友だちを誘って、お越しください!

■日時と会場：平成28年7月2日（土）シティプラザ大阪（大阪市中央区）
7月3日（日）・4日（月）大阪産業創造館（大阪市中央区）

■主　　催：一般社団法人日本介護福祉経営人材教育協会

■後　　援（予定）：大阪府、大阪市、大阪府社会福祉協議会、公益社団法人大阪介護福祉士会、公益社団法人大阪介護老人保健施設協会、一般財団法人大阪府地域福祉推進財団、社会福祉法人全国社会福祉協議会、公益社団法人全国老人福祉施設協議会、公益社団法人全国老人保健施設協会、公益社団法人日本介護福祉士会、公益社団法人日本認知症グループホーム協会、公益財団法人テクノエイド協会、公益社団法人全国有料老人ホーム協会、一般社団法人シルバーサービス振興会、一般社団法人日本在宅介護協会、一般社団法人『民間介護事業者の質を高める』全国介護事業者協議会、一般社団法人日本介護支援専門員協会、公益社団法人日本介護福祉士養成施設協会、一般社団法人24時間在宅ケア研究会、社会福祉法人産経新聞厚生文化事業団、一般社団法人日本介護協会、一般社団法人福祉住環境アソシエーション、西宮介護ネットワーク、特定非営利活動法人ユニバーサルデザイン推進協会、一般社団法人日本医療経営実践協会、一般社団法人介護福祉指導教育推進機構、一般社団法人日本栄養経営実践協会　ほか

募集中!

第1回「介護福祉のみらい」作文コンクール

将来を担う小学生、中学生、高校生に、介護福祉の大切さを知り、未来について考える機会をもってもらうため、関連事業として「介護福祉のみらい」作文コンクールを実施します。

■応募締切　2016年6月10日（金）　※郵送の場合は必着
■応募資格　小学生、中学生、高校生の方
■テーマ　介護や福祉に関する実体験等を通して感じたこと、考えたこと。
例）「自分の老後を想像して考えたこと」「これからの介護に関する私の意見」「介護ロボット」「認知症」等について
■応募方法等　下記の公式webサイトをご覧ください。

公式webサイト http://www.nkfk.jp/ で事前参加登録を受付中！　最新のイベント情報も随時更新中！
※各セッションの参加は事前登録が必要です。詳しくはwebサイトをご覧ください。（一部セミナー、シンポジウムは有料です）

© Paylessimages-Fotolia.com／© marucyan-Fotolia.com／© jim-Fotolia.com／© nok7-Fotolia.com

開催プログラム

■7月2日（土）【初日テーマ：介護と地域づくり】／シティプラザ大阪		
13:00 ～ 13:20	開会式	多田　宏（一般社団法人日本介護福祉経営人材教育協会代表理事） 松本　力（日本介護福祉経営人材教育協会　関西支部長）　ほか
13:20 ～ 13:40	開催地代表挨拶 「福祉先進地・大阪から発信する新しい介護福祉」	酒井隆行（大阪府福祉部長）
13:40 ～ 14:20	基調講演「障がい者・高齢者の社会参加を軸とした地域づくり」	谷畑英吾（滋賀県湖南市長）
14:40 ～ 16:10	シンポジウム① 「福祉と医療・看護がまちづくりに果たす役割」	濵谷浩樹（厚生労働省審議官（老健、障害保健福祉、児童福祉担当）） 金森佳津（大阪府・大阪市　副首都推進局　総務担当部長／前大阪府　政策企画部戦略事業室　医療戦略担当副理事） 石井富美（よどきり医療と介護のまちづくり株式会社 取締役、多摩大学医療・介護ソリューション研究所フェロー） 坪　茂典（社会医療法人 愛仁会 本部・介護福祉事業部長、社会福祉法人 愛和会 本部・統括部長） 【コーディネーター】青木正人（株式会社ウエルビー代表取締役）
16:30 ～ 17:30	シンポジウム② 「地域を耕すために必要なことは？」	永田かおり（社会福祉法人ひだまり理事長） 川島　実（フリー医師、元宮城県気仙沼市立本吉病院院長） 幸地伸哉（西宮介護ネットワーク代表、株式会社グローバルウォーク代表取締役） 神野正彦（ケアマネジャー、イラストレーター、エッセイスト） 【コーディネーター】高瀬比左子（未来をつくるkaigoカフェ代表）
18:00 ～ 19:30	交流会	

■7月3日（日）【2日目テーマ：介護と子どもの教育】／大阪産業創造館　4階イベントホール		
10:00 ～ 11:45	シンポジウム 「みんなで考えよう『介護 × 教育』」	新崎国広（大阪教育大学　教養学科人間科学講座准教授） 青木健至（大阪市教育センター　主任指導主事）ほか 【コーディネーター】長谷憲明（日本介護福祉経営人材教育協会　関西支部理事、関西国際大学　グローバル教育推進機構　学長補佐　教授　コミュニティ交流総合センター長）
11:45 ～ 12:00	第１回「介護福祉のみらい」 作文コンクール表彰式	将来を担う小学生、中学生、高校生に、介護福祉の大切さを知り、 未来について考える機会をもってもらいます。
13:00 ～ 14:20	お笑い介護道場	お笑い福祉士全国の会、笑福亭學光
14:50 ～ 16:40	未来をつくる kaigo カフェ in OSAKA 「子どもたちに伝えたい介護の真実」《有料》	若野達也（若年性認知症サポートセンター絆や） 田中克博（京都府精華町キャラバン・メイト連絡会代表） 松本真希子（社会福祉法人あかね　統括本部長） 渡辺哲弘（きらめき介護塾代表） 塩山　諒（NPO法人スマイルスタイル代表理事） 【コーディネーター】高瀬比左子（未来をつくるkaigoカフェ代表）

■同時開催　「展示エリア」／大阪産業創造館３階　特設ステージ		
10:00 ～ 12:00	プレゼンテーション・セミナー	協賛企業によるミニセミナー（5 社）
12:00 ～ 14:30	シアタータイム	
14:30 ～ 16:30	プレゼンテーション・セミナー	協賛企業によるミニセミナー（6 社）

■7月4日（月）【3日目テーマ：介護現場の課題と経営】／大阪産業創造館　4階イベントホール		
10:00 ～ 12:00	シンポジウム 「選択する最期～エンディングを支える介護をめざして～」	「納棺」木村光希（おくりびとアカデミー代表） 「お食い締め」牧野日和（歯学博士、言語聴覚士、認定心理士） 「仏教」河原至誓（社会福祉法人明照会理事長、浄土真宗本願寺派円徳寺副住職） 【コーディネーター】中浜崇之（NPO法人Ubdobe）
13:00 ～ 15:00	在宅医療カレッジ大阪校 「高齢者の低栄養とチーム医療・チームケア」《有料》	田貝　泉（南港病院　栄養科　科長） 時岡奈穂子（はみんぐ南河内代表） 【コーディネーター】佐々木　淳（医療法人悠翔会理事長）
15:30 ～ 17:00	シンポジウム 「介護福祉経営士がデザインする新しい介護福祉」	石本良樹（関西支部、社会医療法人美杉会　法人事務局人事部部長代行） 洪　東基（関西支部、医療法人同友会共和病院　医療福祉課課長） 岩本昌樹（九州支部、社会福祉法人くだまつ平成会理事長代行） 神内秀之介（北海道支部、社会福祉法人渓仁会　事業推進部次長調査企画室長）　ほか
17:00 ～ 17:30	閉会式	

■同時開催　「セミナーエリア」／大阪産業創造館６階		
10:00 ～ 12:00	介護経営セミナー①《有料》 「地域包括ケア時代の介護経営」	小濱道博（小濱介護経営事務所代表）
12:30 ～ 13:30	介護経営セミナー②《有料》 「介護甲子園グランプリ事業所に学ぶ 利用者も職員も元気な介護現場の条件とは」	左　敬真（一般社団法人日本介護協会理事長）
14:00 ～ 15:00	介護経営セミナー③《有料》 「介護経営とファイナンス」	大藪直史（上田公認会計士事務所　介護経営コンサルタント　介護福祉経営士）

■同時開催　「展示エリア」／大阪産業創造館３階　特設ステージ		
10:00 ～ 12:00	プロに学ぶ介護トレーニング 「あたらしい介護技術を学ぼう」	貝塚誠一郎（貝塚ケアサービス研究所代表）
13:00 ～ 15:30	プレゼンテーション・セミナー	協賛企業によるミニセミナー（6 社）

※7月３日（日）、4日（月）は、大阪産業創造館３階を【展示エリア】とし、協賛企業のブース出展を行います。　※演題、出演者等は変更する場合があります。あらかじめご了承ください。